

DIPROSE

DIRECCIÓN GENERAL DE PROGRAMAS Y PROYECTOS SECTORIALES Y ESPECIALES



Ministerio de Agricultura,
Ganadería y Pesca
Argentina

ANTECEDENTES

Conformación de la DIPROSE

CREACIÓN DEL MINISTERIO DE AGRICULTURA, GANADERÍA Y PESCA DE LA NACIÓN - MAGYP

La entonces Secretaría de Agricultura, Ganadería y Pesca adquiere rango ministerial

De acuerdo con el proceso de reestructuración de la Administración Pública iniciado por el Poder Ejecutivo Nacional (Decreto Nro. 945/2017) y a partir de la Decisión Administrativa Nro.324, en marzo de 2018 la UCAR se constituye como la Dirección General de Programas y Proyectos Sectoriales y Especiales – DIPROSE, **dependiente de la Subsecretaría de Coordinación Administrativa, del entonces Ministerio de Agroindustria, actual MAGyP**

1998

PROGRAMA DE SERVICIOS AGRÍCOLAS PROVINCIALES - PROSAP

Para apoyar el desarrollo económico agropecuario de las economías rurales de las provincias.

Primera etapa: USD 325 MM. Financiamiento BID; USD 125 MM. Financiamiento BM

10/2009

CREACIÓN DE LA UNIDAD PARA EL CAMBIO RURAL - UCAR (Dependiente de la Unidad Ministro)

Para coordinar toda la Cartera de programas y proyectos con financiamiento externo del MAGyP (PROSAP y otras UE dispersas en la estructura del Ministerio).

12/2009

03/2018

LA UCAR SE CONSTITUYE COMO DIPROSE

RESPONSABILIDAD PRIMARIA

de la Dirección

Dependiente de la
Subsecretaría de Gestión
Administrativa (SGA)

del Ministerio de Agricultura,
Ganadería y Pesca (MAGyP),

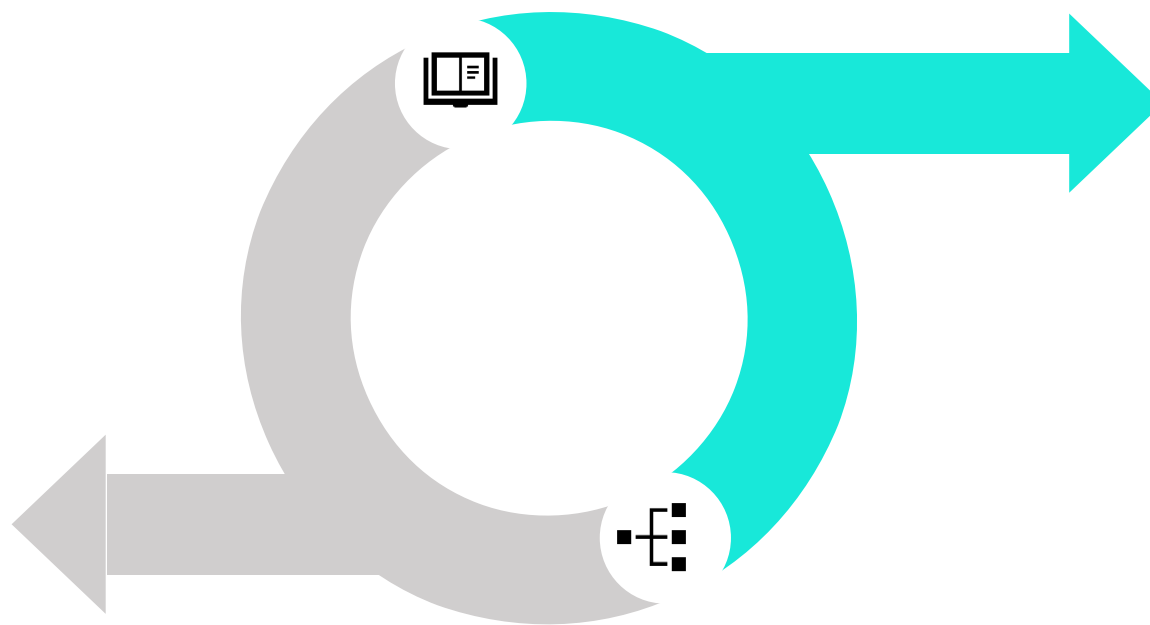

ENTENDER EN EL
CUMPLIMIENTO DE LOS
PROGRAMAS Y PROYECTOS
CON FINANCIAMIENTO
EXTERNO Y PARTICIPACIÓN
PÚBLICO-PRIVADA EN EL
ÁMBITO DEL MAGYP.



ESTRUCTURA FUNCIONAL

de la DIPROSE



PRINCIPALES FUNCIONES

DIPROSE - MAGyP

ENTENDER EN EL SEGUIMIENTO DE LOS COMPROMISOS ASUMIDOS POR EL GOBIERNO NACIONAL

con las diferentes agencias y organismos internacionales.

INTERVENIR EN LA IMPLEMENTACIÓN DE PROYECTOS PARA EL FONDO DE ADAPTACIÓN AL CAMBIO CLIMÁTICO Y EL FONDO VERDE PARA EL CLIMA

ambos de la ORGANIZACIÓN DE LAS NACIONES UNIDAS en coordinación con las áreas competentes del Ministerio.

DESARROLLAR PROGRAMAS Y PROYECTOS DE INNOVACIÓN

en los sectores agropecuarios, pesqueros y de los alimentos y sus productos transformados, en los diferentes sistemas productivos regionales.

MONITOREAR Y EVALUAR LA EJECUCIÓN DE LOS PROGRAMAS Y PROYECTOS

(con financiamiento externo y participación público-privada)



PARTICIPAR EN LA ELABORACIÓN DE PROGRAMAS Y PROYECTOS DE PARTICIPACIÓN PÚBLICO-PRIVADA

con financiamiento externo en la materia de su competencia, en coordinación con las áreas competentes del Ministerio.

ENTENDER EN EL DESARROLLO Y GESTIÓN DE POLÍTICAS SECTORIALES, PROVINCIALES Y NACIONALES

destinadas al fortalecimiento de la capacidad institucional y la coordinación de instrumentos de inversión con financiamiento externo y participación público-privada.

PRINCIPALES FUNCIONES

DIPROSE - MAGyP

PARTICIPAR EN LAS ACTIVIDADES DE APOYO LEGAL, ADMINISTRATIVO Y EN PROCEDIMIENTOS DE ADQUISICIONES Y CONTRATACIONES

de los programas y proyectos que se desarrollen en la Jurisdicción, a efectos de cumplimentar las normas, políticas y requerimientos de los organismos internacionales de crédito en coordinación con las áreas competentes del Ministerio.

DIRIGIR EL FLUJO DE INFORMACIÓN CON LOS ORGANISMOS NACIONALES E INTERNACIONALES

vinculados con la ejecución de programas y proyectos con financiamiento externo y proyectos de participación público privada, en la órbita de la Jurisdicción.

ENTENDER EN LA PLANIFICACIÓN DE LAS ACTIVIDADES PARA LA INNOVACIÓN RURAL

con financiamiento externo a nivel nacional, regional y provincial, en coordinación con las áreas competentes del ministerio.

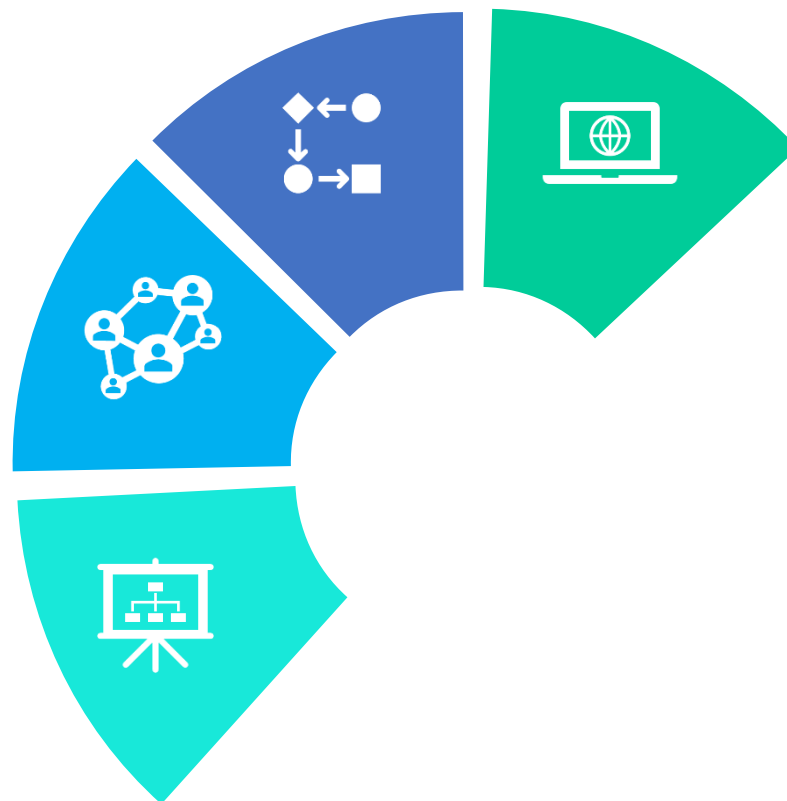

DESARROLLAR, DISEÑAR, IMPLEMENTAR Y OPERAR UN SISTEMA INTEGRADO DE SEGUIMIENTO Y EVALUACIÓN DE RESULTADOS E IMPACTOS DE LA EJECUCIÓN

de los programas y proyectos con financiamiento externo, con los procesos involucrados, así como las reprogramaciones que se puedan requerir, articulando su actividad con las áreas competentes del Ministerio.

(Decisiones Administrativas 324/18 y 1441/20)

DESTINATARIOS/AS DIRECTOS

de las políticas implementadas por la DIPROSE

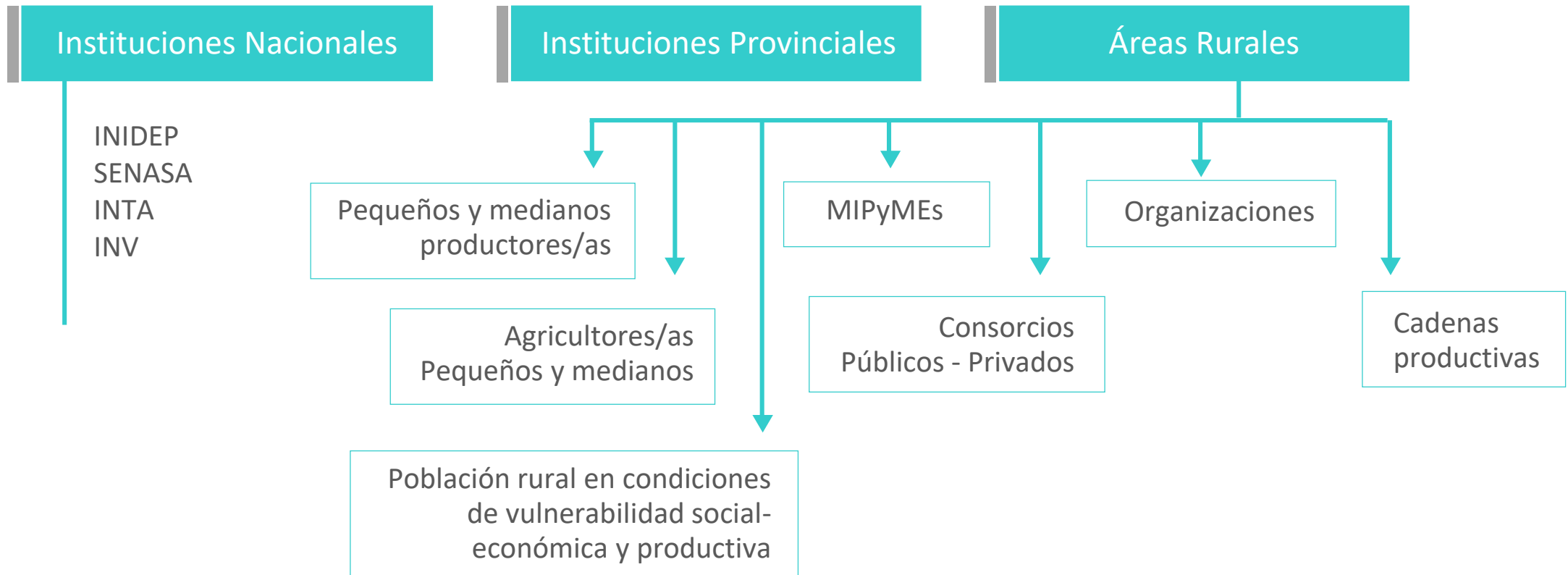

CICLO DE PROGRAMAS

Actividades que intervienen

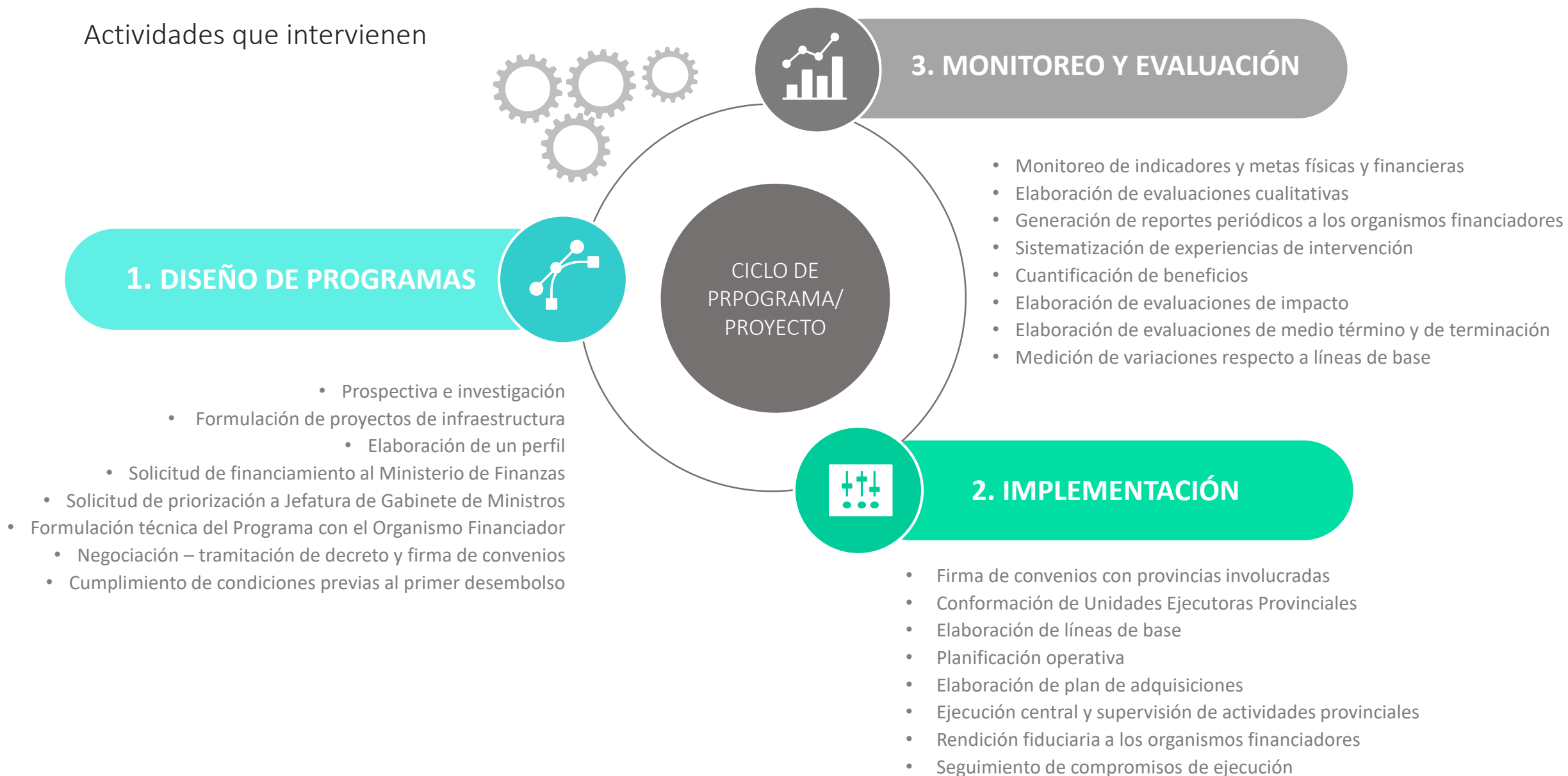

ACTIVIDADES CRÍTICAS PARA LA GESTIÓN

de financiamiento externo

Actividades	Tareas	Resultado
 <p data-bbox="443 576 792 739">Centralización de la gestión y ejecución operativa, administrativa, presupuestaria y financiera contable</p>	<ul data-bbox="856 468 1498 1048" style="list-style-type: none"><li data-bbox="856 468 1498 586">• Planificación, seguimiento y ejecución del presupuesto de acuerdo a las prioridades establecidas en articulación con las áreas sustantivas.<li data-bbox="856 639 1498 796">• Seguimiento de transferencias y rendiciones de cuentas realizadas por Subejecutores Provinciales, Organismos Descentralizados y de Cooperación Técnica conforme a las políticas fiduciarias de los Organismos Internacionales.<li data-bbox="856 862 1498 891">• Gestión integral de cuentas bancarias.<li data-bbox="856 958 1498 1048">• Seguimiento operativo y contable de la ejecución según las normativas de cada Organismo Internacional.	<ul data-bbox="1510 468 2288 1110" style="list-style-type: none"><li data-bbox="1510 468 2288 529">• Compensación entre préstamos en tiempo real para lograr ritmos óptimos de ejecución.<li data-bbox="1510 644 2288 733">• Disponibilidad de recursos financieros en tiempo y forma para garantizar la normal ejecución de los Programas y Proyectos.<li data-bbox="1510 843 2288 905">• Correcta rendición de cuentas de acuerdo a la normativa fiduciaria establecida por los Organismos Internacionales.<li data-bbox="1510 958 2288 1110">• Adecuada asignación y uso de los recursos financieros y presupuestarios, cumpliendo con las normativas establecidas por los distintos Organismos Internacionales, como así también de la normativa de la Administración Pública Nacional.
 <p data-bbox="443 1190 868 1319">Conocimiento y aplicación de la política de adquisiciones de cinco organismos internacionales (BIRF, BID, CAF, FONPLATA y FIDA)</p>		<ul data-bbox="1510 1190 2288 1325" style="list-style-type: none"><li data-bbox="1510 1190 2288 1252">• Agilidad en la ejecución de los procesos licitatorios de cada programa<li data-bbox="1510 1266 2288 1325">• Flexibilidad y eficiencia para la ejecución de acciones de la Unidad Ejecutora Central

PROCESOS CRÍTICOS

en la gestión de financiamiento externo

Fortalezas



Revisión ex-ante de procesos de adquisiciones



Generación de contenidos técnicos y procedimientos para la formulación de Programas de inversión pública sectorial con financiamiento externo



Obtención de financiamiento climático



Experiencia en el monitoreo de acciones para el efectivo cumplimiento de metas establecidas en los convenios de préstamo de los Programas con financiamiento externo

Impacto

Garantía de elegibilidad por parte de los organismos internacionales respecto de los gastos realizados. Eficiencia y efectividad en el marco de los objetivos de cada programa

Eficiencia y efectividad en la formulación de nuevas operaciones

La DIPROSE es Entidad Nacional de Implementación de Proyectos para el Fondo de Adaptación y Entidad Acreditada ante el Fondo Verde del Clima

Eficacia y eficiencia en la detección de desvíos respecto de los compromisos asumidos con los Organismos Internacionales

CARTERA DE PROGRAMAS Y PROYECTOS

en ejecución



FORESTAL

Programa de Sustentabilidad y Competitividad Forestal



GIRSAR

Programa de Gestión Integral de los Riesgos en el Sector Agroindustrial Rural



PISEAR

Proyecto de inclusión socio-económica en áreas rurales



PROCANOR

Programa de Inserción Económica de los Productores Familiares del Norte Argentino



PRODECCA

Programa de Desarrollo de la Cadena Caprina



PROSAP (BID - CAF - FONPLATA)

Programa de Servicios Agrícolas Provinciales

PROGRAMAS Y PROYECTOS

Recientemente finalizados



Proyecto de Adaptación y Resiliencia de la Agricultura Familiar del NEA ante el Impacto del Cambio Climático y su Variabilidad

Fondo de Adaptación de la Convención Marco de Naciones Unidas para el Cambio Climático.



PRODERI

Programa de Desarrollo Rural Incluyente



PRODAF

Programa de Desarrollo Rural y Agricultura Familiar



PROICSA

Programa para Incrementar la Competitividad del Sector Azucarero del NOA



PRODESPA

Programa de Desarrollo Pesquero y Acuícola Sustentable

OBJETIVOS DE PROGRAMAS Y PROYECTOS

en ejecución

GIRSAR

Fortalecer la resiliencia del sistema agroindustrial, reduciendo la vulnerabilidad y exposición de los productores a riesgos climáticos y de mercados, en especial entre los actores más vulnerables.

PROGRAMA FORESTAL

Contribuir al manejo sustentable de las plantaciones forestales y a la mejora de la competitividad de las Micro, Pequeñas y Medianas Empresas (MiPyMEs) facilitando su acceso a las cadenas productivas y a los mercados.

PISEAR

Promover la inclusión socio-económica de las familias rurales en situación de pobreza, a través de mejoras en sus condiciones de vida y producción.



PROCANOR

Promover el desarrollo de cadenas de valor dinámicas y emergentes, cuya producción primaria se concentra en las provincias del norte argentino y en las que existe una alta proporción de pequeños productores.

PRODECCA

Mejorar los ingresos de las familias productoras de cabras, a través de su inserción en la cadena de valor caprina para conseguir condiciones beneficiosas y sostenibles.

PROSAP

Desarrollar las economías regionales y contribuir a mejorar la competitividad del sector agroindustrial, con especial atención a los pequeños y medianos productores y emprendedores, mediante inversiones que posibiliten el aumento de la productividad, la mejora de la calidad y el acceso a mercados.

ALCANCE TERRITORIAL

Programas y proyectos en ejecución por región

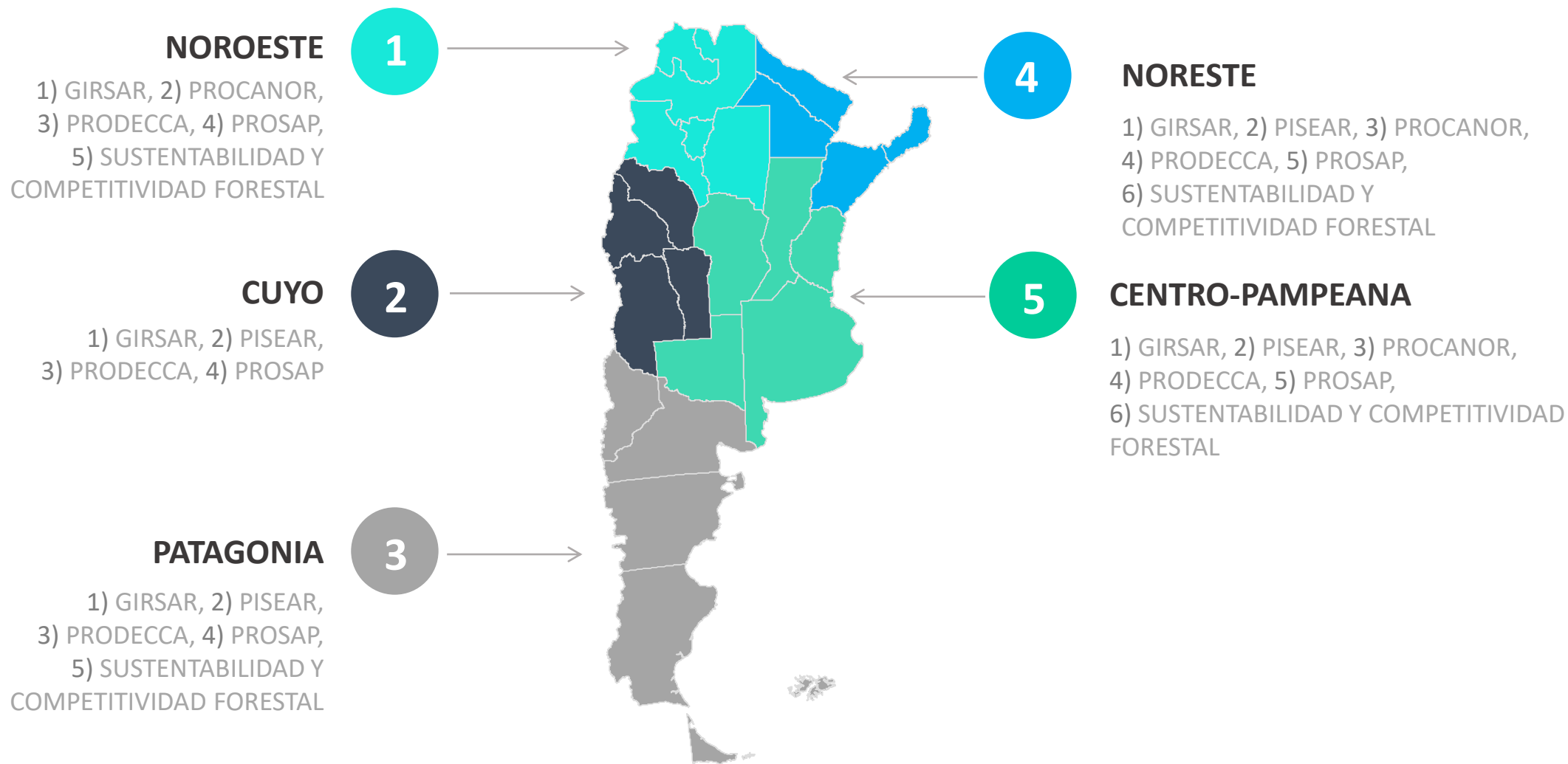

NOROESTE

1) GIRSAR, 2) PROCANOR,
3) PRODECCA, 4) PROSAP,
5) SUSTENTABILIDAD Y
COMPETITIVIDAD FORESTAL

1

CUYO

1) GIRSAR, 2) PISEAR,
3) PRODECCA, 4) PROSAP

2

PATAGONIA

1) GIRSAR, 2) PISEAR,
3) PRODECCA, 4) PROSAP,
5) SUSTENTABILIDAD Y
COMPETITIVIDAD FORESTAL

3

4

NORESTE

1) GIRSAR, 2) PISEAR, 3) PROCANOR,
4) PRODECCA, 5) PROSAP,
6) SUSTENTABILIDAD Y
COMPETITIVIDAD FORESTAL

5

CENTRO-PAMPEANA

1) GIRSAR, 2) PISEAR, 3) PROCANOR,
4) PRODECCA, 5) PROSAP,
6) SUSTENTABILIDAD Y COMPETITIVIDAD
FORESTAL

MONTO TOTAL DE LA CARTERA

en ejecución



Actualmente el MAGyP a través de la DIPROSE gestiona 6 programas con financiamiento de 5 Organismos Internacionales de Crédito por un monto total de USD 612,7 millones.

6

PROGRAMAS Y PROYECTOS

en ejecución

MONTO TOTAL DE CARTERA

USD 612,7 millones*

FONDOS de financiamiento

- * Fuente de aporte local
(Nación / Provincias / Aporte privado)
- * Fuente de financiamiento externo
(BM / BID / CAF / FIDA / FONPLATA)

*Incluye monto de préstamo de PROCANOR expresado en Euros.
Conversión de cambio a USD a mayo/2021.
Valor de referencia 1 € =1,19 USD

APORTES DE FINANCIAMIENTO EXTERNO

Montos y porcentajes según organismo financiador en USD

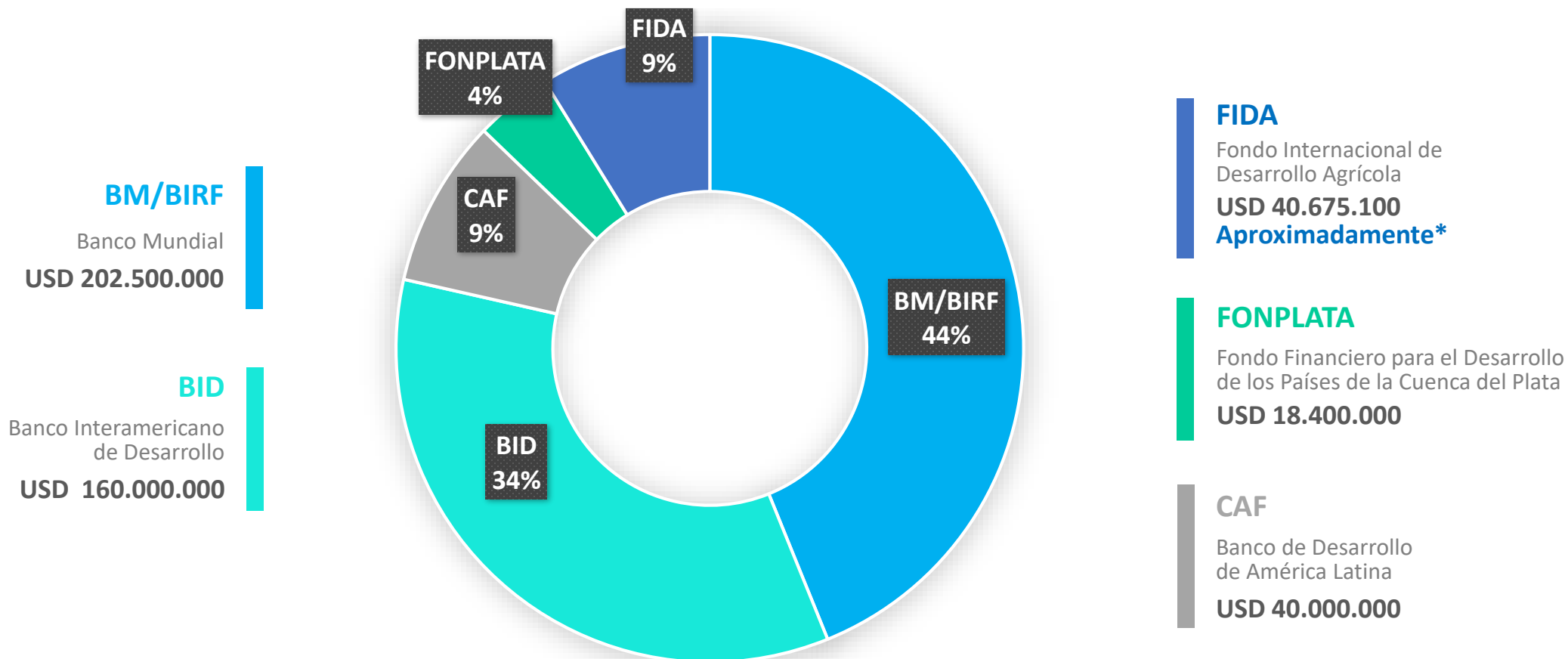

Monto total

USD 461.575.100

*Monto de préstamo: expresado en Euros.
Conversión de cambio a USD a mayo/2021.
Valor de referencia 1 € =1,19 USD

CARTERA DE PROGRAMAS Y PROYECTOS EN EJECUCIÓN

Con detalle de matrices de préstamo de 8 operatorias

PROGRAMAS Y PROYECTOS EN EJECUCIÓN					
Programa/Proyecto	Préstamo/ Donación	Monto del préstamo / donación	Monto del aporte local	Monto del aporte privado	Monto total (USD)
		USD	USD	USD	
PISEAR	BIRF 8093-AR	52.500.000	16.600.000	7.400.000	76.500.000
PRODECCA	FIDA 1744-AR	13.317.000	7.000.000	-	20.317.000
PROSAP IV	BID 3806/OC-AR	100.000.000	30.061.001	1.364.999	131.426.000
PROSAP - CAF Riego II	CAF 9458-AR	40.000.000	17.500.000	-	57.500.000
PROSAP - Fonplata	FONPLATA ARG-22	18.400.000	6.100.000	-	24.500.000
Sustentabilidad y Competitividad Forestal	BID 2853/OC-AR	60.000.000	14.800.000	-	74.800.000
GIRSAR	BIRF 8867-AR	150.000.000	37.500.000	-	187.500.000
TOTAL USD		434.217.000	129.561.001	8.764.999	572.543.000
		Euros	Euros	Euros	Euros
PROCANOR	FIDA 642-AR	22.990.000	10.760.000	-	33.750.000
TOTAL EUROS		22.990.000	10.760.000	-	33.750.000

CARTERA DE PROGRAMAS Y PROYECTOS EJECUTADA

Con detalle de matrices de préstamo

Programa/Proyecto	Préstamo/ Donación	Monto del préstamo / donación	Monto del aporte local	Monto del aporte privado	Monto total
PROINDER I	BIRF 4212-AR	100.000.000	-	-	100.000.000
PRODERNEA	FIDA 417-AR	15.091.445	5.314.802	-	20.406.247
PRODERNOA	FIDA 514-AR	19.753.903	1.165.622	-	20.919.525
PRODEAR	FIDA 713-AR	19.300.000	25.000.000	-	44.300.000
PRODERPA	FIDA 648-AR	20.000.000	7.220.000	-	27.220.000
PROSAP	BIRF 4150-AR	104.971.011	126.315.729	-	231.286.740
PROINDER	BIRF 7478-AR	45.000.000	9.000.000	-	54.000.000
FORESTALES SUSTENTABLES	BIRF 7520-AR	26.500.000	-	-	26.500.000
PROVIAR	BID 2086/OC-AR	50.000.000	25.000.000	-	75.000.000
PROSAP	BID 899-0	123.362.428	53.016.402	-	176.378.830
PROSAP 899-1	BID 899/OC-AR – 1	150.000.000	62.601.113	-	212.601.113
PROSAP 899- 2	BID 899/OC-AR – 2	50.000.000	12.724.134	-	62.724.134
BIOENERGÍA	ATN/OC-13354-AR	228.000	45.600	-	273.600
PROSAP 1956	BID1956	200.000.000	64.803.298	-	264.803.298
PROSAP 7425	BIRF 7425 AR	37.000.000	9.442.780	-	46.442.780
PROSAP 7597	BIRF 7597	300.000.000	57.416.873	-	357.416.873
PROSAP III	BID 2573/OC-AR	230.000.000	57.500.000	-	287.500.000
PROSAP - CAF Riego I	CAF 8581-AR	60.000.000	20.000.000	-	80.000.000
BIODIVERSIDAD FORESTAL (Donación)	GEF TF090118	7.000.000	-	-	7.000.000
SPS MERCOSUR (Donación)	ALA/ 2005-17887	8.160.000	1.577.600	-	9.737.600
Fondo de Adaptación	AF 8888	5.640.000	-	-	5.640.000
PRODAF	BID 2740/OC-AR	28.000.000	10.266.667	-	38.266.667
PRODERI	FIDA 848-AR / E 4 AR	46.815.350	48.710.000	-	95.525.350
PROICSA	CAF 7790/92-AR	86.000.000	4.400.000	30.000.000	120.400.000
PRODESPA	BID 3255/OC-AR	30.000.000	25.000.000	-	55.000.000
Total		1.762.822.137	626.520.620	30.000.000	2.419.342.757

INICIATIVAS DE DESARROLLO DE CLUSTERS

Números de ejecución

Un Cluster es un conjunto de empresas, asociaciones de productores, cooperativas rurales e instituciones técnicas y gubernamentales, que dentro de un territorio acotado participan de un área de negocios específica. Comparten una base común de factores que los vincula de manera formal o informal a través de comercialización, producción, intercambio de tecnología y conocimiento.



CLUSTER EJECUTADOS

41 CLUSTER

Desarrollados en 20 provincias

160 PROYECTOS

Financiados

26.000 PRODUCTORES/AS

Beneficiados

1.100 MiPyMES

Involucradas



MAPA DE CLUSTERS

Localización geográfica

CLUSTER EN EJECUCIÓN

- ▶ **Apícola** de la Cuenca del Salado
- ▶ **Ciruela industria** de Mendoza
- ▶ **Citrícola** de Entre Ríos
- ▶ **Ganadero vacuno** del Noreste de la Patagonia
- ▶ **Lechero** del Norte Entrerriano
- ▶ **Vitivinicola** de Tucumán
- ▶ **Ganadero** del Valle Inferior del Río Chubut
- ▶ **Ganadero** del Virch, Chubut
- ▶ **Porcino** de Tandil, Bs. As.
- ▶ **Semilla de alfalfa**, Santiago del Estero*
- ▶ **Nuez pecán** de Entre Ríos*

* Proyectos de segunda generación del plan ya ejecutado

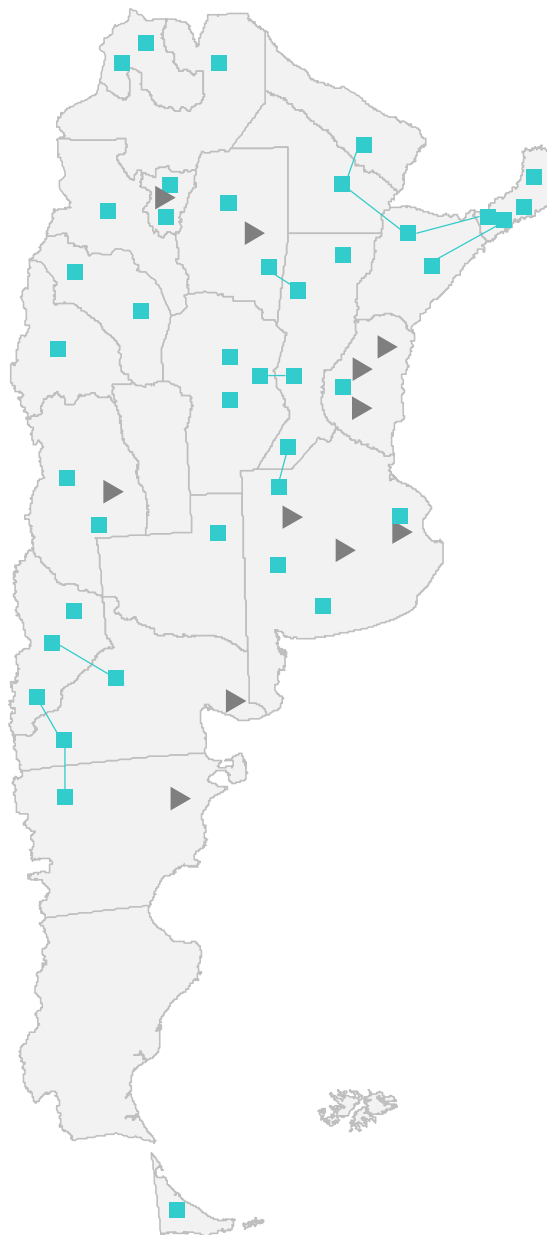

CLUSTERS CON ESTRATEGIA EJECUTADA

Centro

- **Cadena porcina** de Oncativo
- **Algodonero** de Santa Fe
- **Florícola** del Amba y San Pedro
- **Porcino** de Daireaux – Henderson
- **Lechero regional** de Santa Fe y Sgo. del Estero
- **Maquinaria agrícola** de Córdoba y Santa Fe
- **Quesero** de Villa María
- **Semilla** de Pergamino y Venado Tuerto
- **Porcino** de La Pampa
- **Nuez pecán** de Entre Ríos
- **Quesero** de Tandil
- **Porcino** de Oeste Bonaerense

NOA

- **Complejo quinua** Jujuy
- **Maderero** de Caimancito
- **Apícola** de Tucumán
- **Hortícola** de Catamarca
- **Semillas de alfalfa** de Sgo. del Estero
- **Lácteo** de Tucumán
- **Frutos tropicales** de Salta

Nuevo Cuyo

- **Frutos secos** de Mendoza
- **Nogalero** de La Rioja
- **Semilla hortícola** de San Juan
- **Apícola** de los Llanos Riojanos
- **Ganadero** de Mendoza

Patagonia

- **Caprino** del Centro Neuquino
- **Frutas finas** de Norpatagonia
- **Pesca artesanal** de Tierra del Fuego
- **Frutos secos** de Norpatagonia

NEA

- **Apícola** de Misiones
- **Mandioca** Misionera
- **Acuícola del NEA** Chaco, Formosa, Corrientes y Misiones
- **Foresto industrial** de Corrientes y Misiones

NUEVAS OPERACIONES

Con organismos de financiamiento internacional

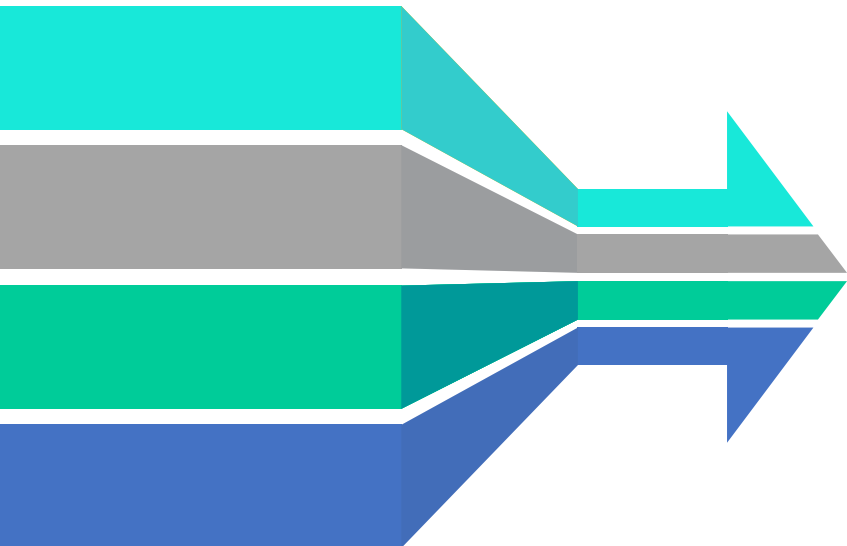

GENERACIÓN DE NUEVOS PROGRAMAS

Una de las funciones de la DIPROSE es promover los procesos de generación de nuevos programas atendiendo a las demandas, tendencias y oportunidades del sector, las prioridades de política pública establecidas por el Ministerio y las voluntades y prioridades de los gobiernos provinciales.

Ese proceso va desde la identificación de las ideas (perfiles) hasta la negociación de nuevas operaciones de préstamo con los distintos organismos de financiamiento externo.

NUEVAS OPERACIONES

Con organismos de financiamiento internacional

PROGRAMA PARA RECUPERACIÓN Y DESARROLLO DE COMPLEJOS AGROEXPORTADORES (CAF)

Contribuir al incremento de la competitividad de las economías regionales a través de la consolidación de complejos agroexportadores

PROGRAMA DE SERVICIOS AGRÍCOLAS PROVINCIALES PROSAP V (BID)

Mejorar la competitividad agropecuaria y el desarrollo de las economías regionales, a través del incremento de la productividad, el volumen de ventas y el agregado de valor de la producción de pequeños y medianos productores.



(priorizados)

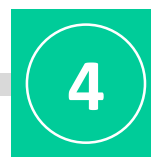

PROGRAMA DE RECUPERACIÓN Y DESARROLLO RURAL POST-EMERGENCIA (BICE)

Contribuir a sostener y consolidar actividades agro-productivas, agroindustriales y de servicios que generen ingreso y empleo para la población rural y semi rural, en el contexto de crisis definido como post emergencia sanitaria por COVID 19.

PROGRAMA DE DESARROLLO DE LA AGROECOLOGÍA PARA LA POST-EMERGENCIA (FIDA - FONPLATA)

Contribuir a disminuir las condiciones de pobreza de la agricultura familiar, campesina e indígena y mejorar la sostenibilidad de los sistemas alimentarios de Argentina.

PROGRAMA DE FORTALECIMIENTO DEL MANEJO SUSTENTABLE DE LOS RECURSOS PESQUEROS (BID)

Contribuir al desarrollo pesquero sustentable, el monitoreo de recursos naturales marinos e investigaciones oceanográficas, en el Atlántico Sur y litoral marítimo argentino.

DIPROSE | Av. Belgrano 456, C1092 AAR, Ciudad Autónoma de Buenos Aires (CABA) | Teléfono: 4349-1300